

Es recomendable cursar las asignaturas en el orden establecido por cursos y por trimestres. Hay asignaturas que tienen requisitos de obligado cumplimiento para su matriculación.

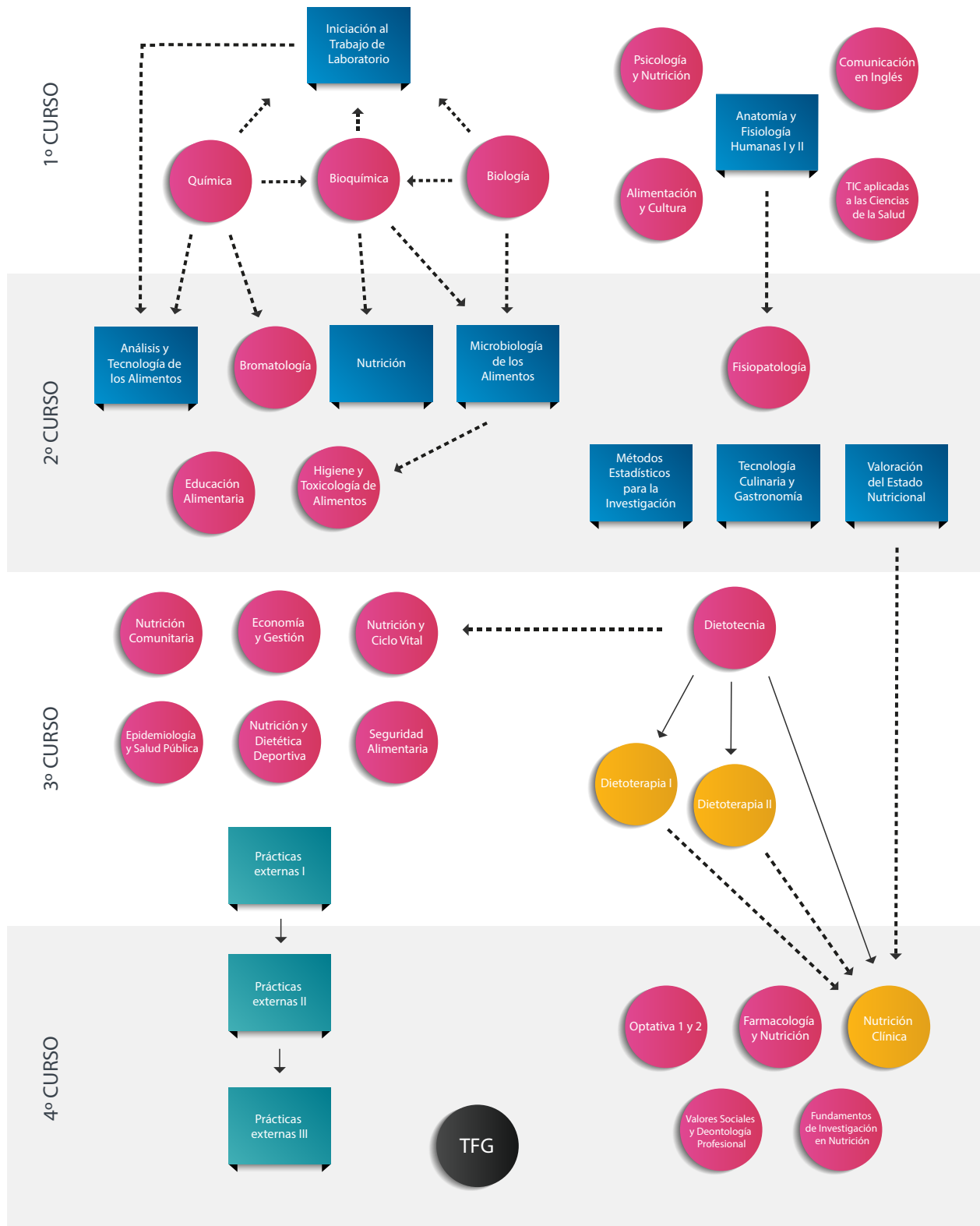

----- Recomendación

----- Obligación

■ Asignatura con presencialidad

● Asignatura con requisitos

■ Prácticas externas

Para cursar las asignaturas Dietoterapia I, Dietoterapia II y Nutrición Clínica es requisito tener aprobada la asignatura Dietotecnia

Prácticas Externas I Para matricularse en esta asignatura es **obligatorio** haber superado 84 ECTS.

Prácticas Externas II Para matricularse en esta asignatura es **obligatorio** haber superado o estar matriculado la asignatura Prácticas Externas I.

Prácticas Externas III Para matricularse en esta asignatura es **obligatorio** haber superado la asignatura Prácticas Externas I y estar matriculado o haber superado la asignatura Prácticas Externas II.

Trabajo de Fin de Grado Para cursar esta asignatura es **obligatorio** tener superados 180 créditos ECTS.