

GRADO OFICIAL EN ADMINISTRACIÓN Y DIRECCIÓN DE EMPRESAS (ADE)

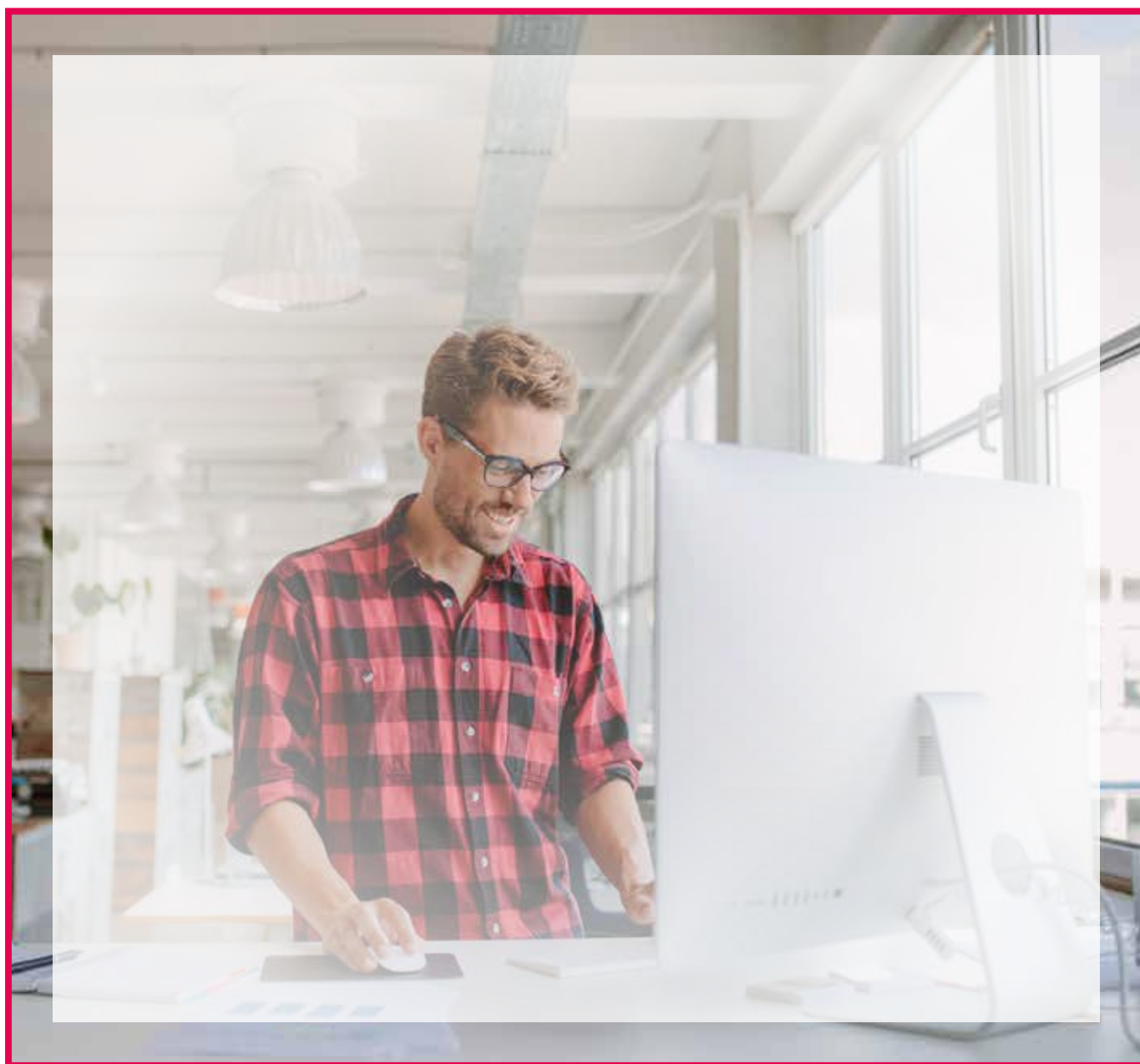

 Universidad
Isabel I

Tu universidad **online**

PRESENTACIÓN





El Grado en ADE te prepara, a través de una experiencia formativa innovadora *online*, para conseguir una formación rigurosa y práctica y adquirir las competencias necesarias para la gestión económica y empresarial.

Promovemos perfiles de éxito con habilidades digitales y actitudes emprendedoras.



FICHA DEL GRADO

CURSO 2021/22

-  > INICIO: septiembre
-  > DURACIÓN: 4 años
-  > CRÉDITOS: 240 ECTS
-  > PRECIO: 3840 € / CURSO (consulta becas y descuentos)
-  > METODOLOGÍA: *online*
con prácticas externas

FORMACIÓN MULTIDISCIPLINAR

MENCIONES EN

- › Finanzas
- › Comercio y Marketing

PROFESORADO

- › Doctores
- › Profesionales cualificados

OBJETIVOS

- › Consecución de una amplia y excelente formación en materia económica y empresarial, plenamente integrada en la actividad profesional.
- › Programa vinculado al mundo internacional.
- › Adquisición de las competencias necesarias para crear y gestionar su propio negocio, así como lograr el crecimiento empresarial y la creación de ventajas competitivas dentro de una empresa.
- › Formar profesionales capaces de desempeñar labores de gestión, asesoramiento y evaluación en las organizaciones productivas.
- › Sabrás identificar y anticipar oportunidades, asignar recursos, organizar la información, seleccionar y motivar a las personas, tomar decisiones, alcanzar objetivos propuestos y evaluar resultados.



3,27/ 4

SATISFACCIÓN GENERAL

con la titulación cursada; la metodología de la Ui1 es el aspecto mejor valorado (3,77/4)

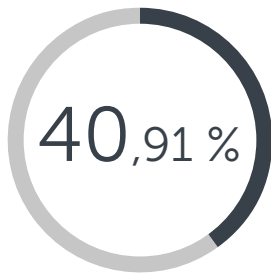

AMPLIAR CONOCIMIENTO

El 40,91 % de los egresados eligieron la titulación cursada para ampliar conocimientos.

SALIDAS PROFESIONALES

- > **DIRECCIÓN DE EMPRESAS**
- > **RESPONSABLE DE FINANZAS, CONTABLE...**
- > **BANCA:** gestión financiera, comercio internacional, análisis de riesgos, contabilidad, red comercial.
- > **ASESORÍA Y CONSULTORÍA:** consultoría estratégica, consultoría de negocio, asesoría fiscal y tributaria, auditoría.
- > **ENSEÑANZA E INVESTIGACIÓN:** secundaria / bachillerato, formación profesional, centros de formación, universitaria, autoempleo.
- > **EN TODOS LOS SECTORES, EN LAS SIGUIENTES ÁREAS:** dirección, administración, distribución, fiscal y tributaria, contabilidad, finanzas, comercial.

PLAN DE ESTUDIOS

PRIMER CURSO

	ASIGNATURA	CARÁCTER	ECTS
1.er TRIM.	Aplicación de las TIC a la Práctica Profesional	B	6
	Comunicación Profesional en Inglés	B	6
	Organización y Administración de Empresas	B	6
2º TRIM.	Entorno Socioeconómico y Política Económica	OB	6
	Matemáticas Aplicadas a la Economía	B	6
	Contabilidad Financiera y de Sociedades	B	6
3.er TRIM.	Derecho Constitucional	B	6
	Economía Española y Mundial	B	6
	Técnicas de Comunicación Profesional	B	6
	Prácticas de Iniciación Profesional. Primer curso (anual)	OB	6
Total créditos ECTS			60

SEGUNDO CURSO

	ASIGNATURA	CARÁCTER	ECTS
1.er TRIM.	Derecho de Obligaciones y Contratos	OB	6
	Gestión Logística y Comercial	OB	6
	Matemáticas Financieras	OB	6
2º TRIM.	Comunicación Científica en Inglés	OB	6
	Microeconomía	OB	6
	Estadística	B	6
3.er TRIM.	Contabilidad de Gestión	OB	6
	Microeconomía	B	6
	Derecho Mercantil	B	6
	Prácticas de Iniciación Profesional. Segundo curso (anual)	OB	6
Total créditos ECTS			60

PLAN DE ESTUDIOS

TERCER CURSO

	ASIGNATURA	CARÁCTER	ECTS
1.er TRIM.	Optativa 1	OP	6
	Dirección de Personas	OB	6
	Fundamentos del Marketing	OB	6
2º TRIM.	Optativa 2	OP	6
	Dirección Financiera	OB	6
	Econometría	OB	6
3.er TRIM.	Optativa 3	OP	6
	Análisis e Interpretación de los Estados Financieros	OB	6
	Derecho Financiero y Tributario	OB	6
	Prácticas de Iniciación Profesional. Tercer curso (anual)	OB	6
Total créditos ECTS			60

CUARTO CURSO

	ASIGNATURA	CARÁCTER	ECTS
1.er TRIM.	Dirección Comercial e Investigación de Mercados	OB	6
	Auditoría	OB	6
2º TRIM.	Dirección Estratégica	OB	6
	Optativa 4	OP	6
3.er TRIM.	Valores Sociales y Deontología Profesional	OB	6
	Optativa 5	OP	6
	Trabajo Fin de Grado (anual)	TFG	18
	Prácticas externas presenciales (anual)	PE	6
Total créditos ECTS			60

PLAN DE ESTUDIOS

M1: MENCIÓN EN FINANZAS

ASIGNATURA	CARÁCTER	ECTS
Operaciones y Productos Financieros	OP	6
Mercados, Instrumentos e Instituciones Financieras	OP	6
Gestión Financiera	OP	6
Liderazgo y Cambio en las Organizaciones	OP	6
Creación, Financiación y Dirección de Proyectos Empresariales	OP	6

M2: MENCIÓN EN COMERCIO Y MARKETING

ASIGNATURA	CARÁCTER	ECTS
Comercio Exterior	OP	6
Comunicación y Atención al Cliente	OP	6
Estrategias de Mercado y Distribución	OP	6
Psicología de Grupos	OP	6
Comercio electrónico, contratación electrónica y firma electrónica. E-Administración	OP	6

Para cursar una mención debes seguir la siguiente estructura:

30ECTS
ASIGNATURAS
ITINERARIO

6ECTS
PRÁCTICAS
EXTERNAS

18ECTS
TRABAJO FIN
DE GRADO

METODOLOGÍA DEL GRADO

INTERACCIÓN ALUMNO-TUTOR

- › Tutorías directas y síncronas con el profesor.
- › Presentaciones de trabajos y ejercicios propuestos.
- › Actividades de evaluación.

COMUNIDAD DE APRENDIZAJE

- › Actividades de descubrimiento inducido (estudio de caso).
- › Actividades de interacción y colaboración (foros-debates de apoyo al caso y a la lección).
- › Actividades de aplicación práctica (grupal *online*).
- › Presentaciones de trabajos y ejercicios.
- › Seminarios.

TRABAJO AUTÓNOMO DEL ALUMNO

- › Actividades de trabajo autónomo individual (estudio y solución de casos).
- › Actividades de aplicación práctica (individuales).
- › Lectura crítica, análisis e investigación.

AULA VIRTUAL

Es tu punto de encuentro con el profesorado; las actividades de evaluación serán claves y contarán con una retroalimentación muy detallada por parte del docente. Asimismo, puedes solicitar tutorías para resolver tus dudas.

CÓMO SE ESTUDIA EN LA UNIVERSIDAD ISABEL I

ESTUDIA ACOMPAÑADO

Se trata de una metodología educativa basada en la **ayuda y el asesoramiento constantes y en una enseñanza que se centra en el e-learning**. Te ofrecemos una **formación personalizada, flexible y accesible**.

EXAMÍNATE DONDE QUIERAS

Contamos con centros de exámenes repartidos por las diecisiete comunidades autónomas. Los exámenes son **presenciales, obligatorios** y se celebran a la finalización de **cada trimestre**.

ESTUDIA COMO Y CUANDO QUIERAS

Las unidades didácticas se presentan en tres formatos (web, PDF y EPUB), con un menú adaptativo, permitiéndote así **estudiar desde diversos dispositivos** sin perder la funcionalidad y visibilidad, con posibilidad de realizar anotaciones y subrayados.

ELIGE LA FORMA DE EVALUACIÓN

OPCIÓN 1. Evaluación continua + examen

El 60 % de la nota final se obtiene a través de las actividades que se planteen durante el curso y el 40 % restante se obtendrá en exámenes trimestrales.

OPCIÓN 2. Prueba de evaluación de competencias (PEC) + examen

El 50 % de la nota final se obtiene a través de la prueba de evaluación de competencias y el 50 % restante de la nota final se obtendrá en exámenes trimestrales.

POSIBILIDAD
DE MATRÍCULA
PARCIAL

TODOS LOS
MATERIALES
INCLUIDOS

EXPEDICIÓN DE TÍTULO OFICIAL



Felipe VI, Rey de España

y en su nombre

el Rector de la Universidad Internacional Isabel I de Castilla



Considerando que, conforme a las disposiciones y circunstancias previstas por la legislación vigente,

Don

nació el día _____ en _____ de nacionalidad _____
ha superado en _____ de _____ los estudios universitarios oficiales
conducientes al TÍTULO universitario oficial de _____

Graduado en
por la Universidad Internacional Isabel I de Castilla

establecido por Acuerdo del Consejo de Ministros de 20 de septiembre de 2013,
expide el presente título oficial con validez en todo el territorio nacional,
que facilita al interesado para disfrutar los derechos que a este título
otorgan las disposiciones vigentes.

Dado en Burgos, a _____ de _____ de _____

El Rectorado, El Rector, El Secretario General,

[Firma] *[Firma]*

Alfonso Gómez Barahona

090A-011411 | Registro Nacional de Títulos | Código de CENTRO | Registro Universitario de Títulos | 09000979

DATOS DE INTERÉS SOBRE LA UNIVERSIDAD ISABEL I

GRADO DE SATISFACCIÓN



3,29/4

GENERAL CON LA UNIVERSIDAD

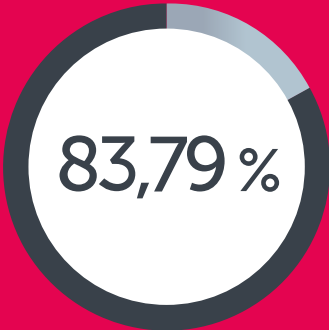

83,79%

TASA DE RENDIMIENTO

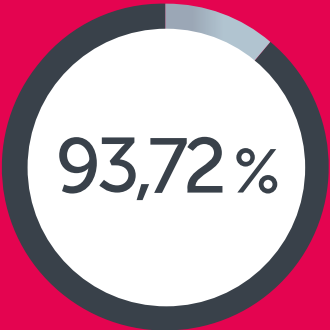

93,72%

TASA DE ÉXITO

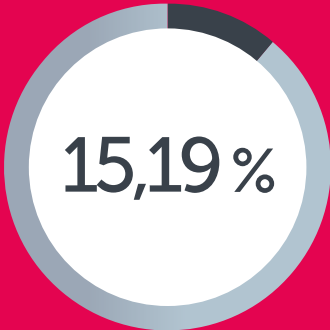

15,19%

TASA DE ABANDONO

¿SABÍAS QUE...?

La reina Isabel I de Castilla fue defensora pionera de los **derechos humanos** e impulsora de la cultura y la **educación e igualdad de la mujer**. Isabel I dominaba a la perfección el latín, otorgó un importante protagonismo femenino a su corte y **tomó la iniciativa apoyando el viaje de Cristóbal Colón**.



Universidad
Isabel I

Tu universidad **online**

Calle Fernán González, 76

09003 Burgos (España)

info@ui1.es

947 671 731



ui1.es